

ALLEGATO "A"

DESCIZIONE PRODOTTI	QUANTITA'
<p>Banchi-cucina per allievi, in acciaio inox spessore 10/10 delle dimensioni di cm.390x70 con piano in due pezzi delle dimensioni, rispettivamente, di cm 170x70 e cm 210x70, con giunzione a baionetta con perni per nicchie, per tre postazioni di lavoro, di cui si allega immagine meramente indicativa, e composto da:</p> <ol style="list-style-type: none">1. n° 3 piani di cottura ad incasso ad induzione a due zone Bosh, delle dimensioni di cm. 51x30x52;2. n° 3 armadi per inserimento n° 3 forni sottopiano da incasso inox elettrici Bosh per cottura HotAir3D;3. n° 2 vasche complete di rubinetteria e scarichi delle dimensioni di cm 34x40x25 con armadio sottolavello;4. zoccolatura in acciaio inox sui lati;5. n° 1 cappa centrale in acciaio inox da cm. 400x120.	<p style="text-align: center;">4</p>
<p>banco-cucina per docente in acciaio inox sp.10/10 delle dimensioni di cm 200x70, come da immagine meramente indicativa, e composto da:</p> <ol style="list-style-type: none">1. n° 1 piano di cottura ad incasso ad induzione a due zone Bosh delle dimensioni di cm 51x30x52;2. n° 1 armadio per inserimento n° 1 forno sottopiano da incasso inox elettrico Bosh per cottura HotAir3D3. n° 1 vasca completa di rubinetteria e scarichi delle dimensioni di cm 34x40x25 con armadio sottolavello;4. zoccolatura in acciaio inox sui lati;5. n° 1 cappa centrale in acciaio inox da cm 240x120.	<p style="text-align: center;">1</p>

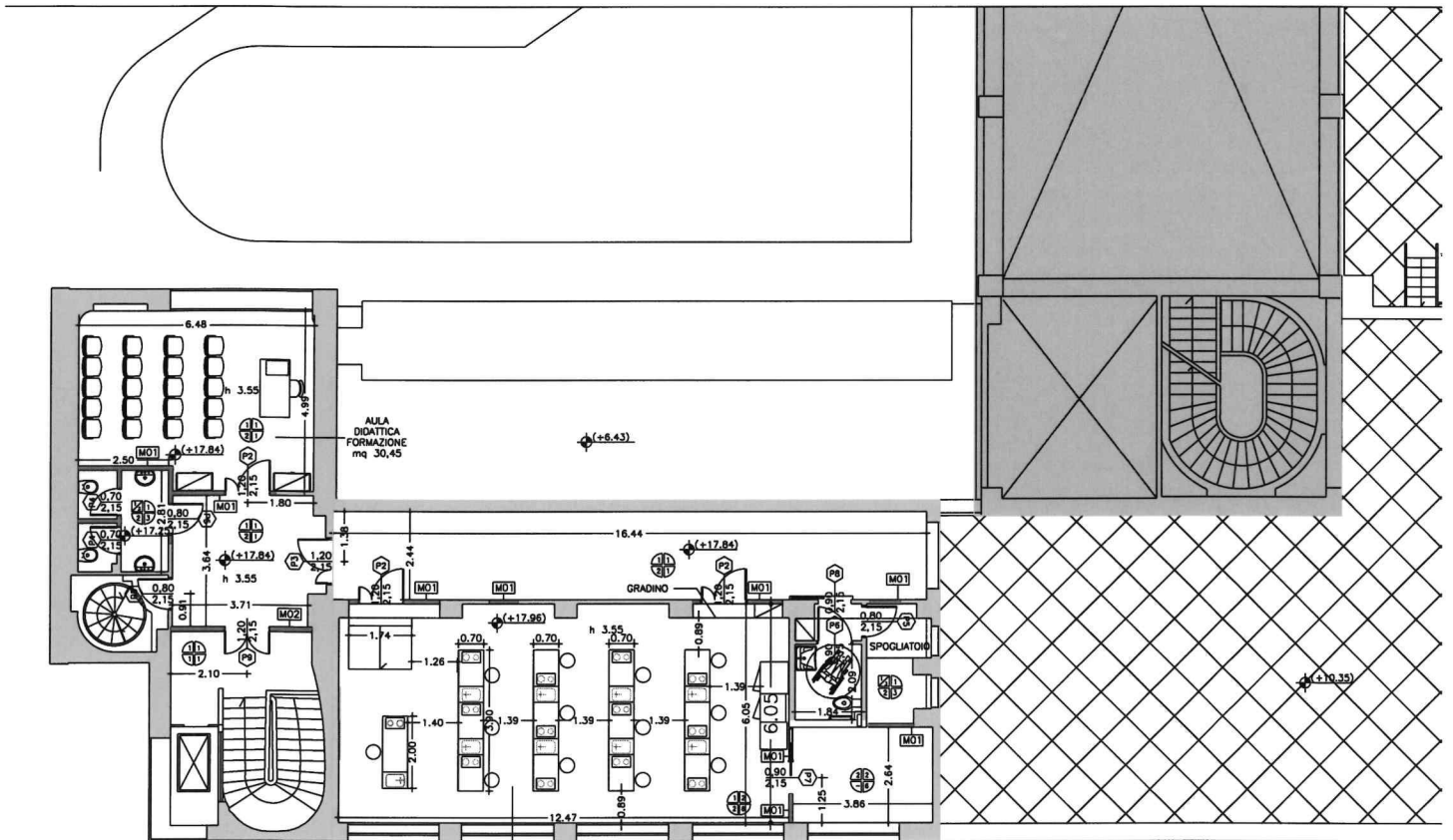

AULA
DIDATTICO/DIMOSTRATIVA

Planimetria generale - scala 1:100

Ubicazione immobile	Progetto	Elaborato	TAVOLA
<p>WEGIL Largo Ascianghi n. 5 Comune di Roma</p>		<p>CORPO A - Piano quarto</p>	

